BALMER®
TRADIÇÃO EM SOLDA

Tocha - MIG/MAG

TMB-535

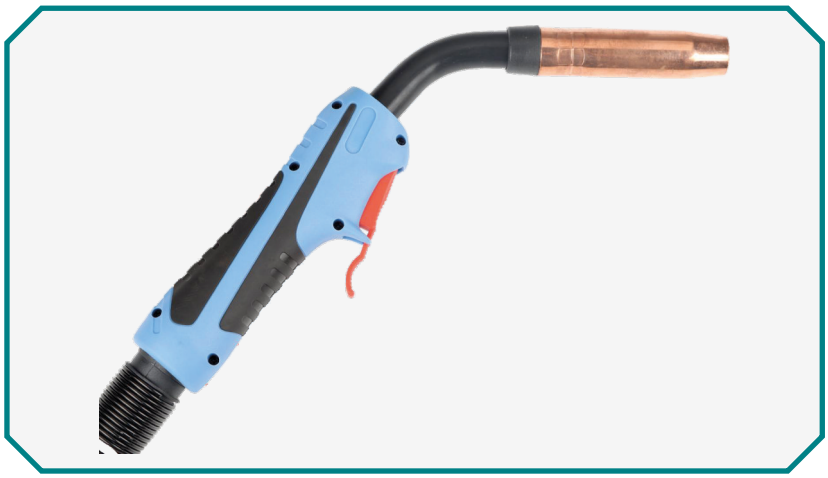

DADOS TÉCNICOS

Corrente (gás CO^2)	380 A
Corrente (gás mistura)	335 A
Ciclo de trabalho	60 %
Bitola de arame	0,8 - 1,6 mm
Norma	IEC 60.974-7

Máquinas indicadas

- Vulcano Flex MIG 350i
- Vulcano MIG 350T
- Vulcano MIG 360
- Vulcano MIG 365
- Synstar 330 TC

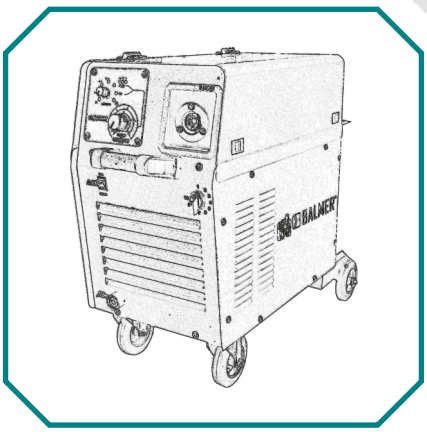

BALMER®
TRADIÇÃO EM SOLDA

Tocha - MIG/MAG

TMB-535

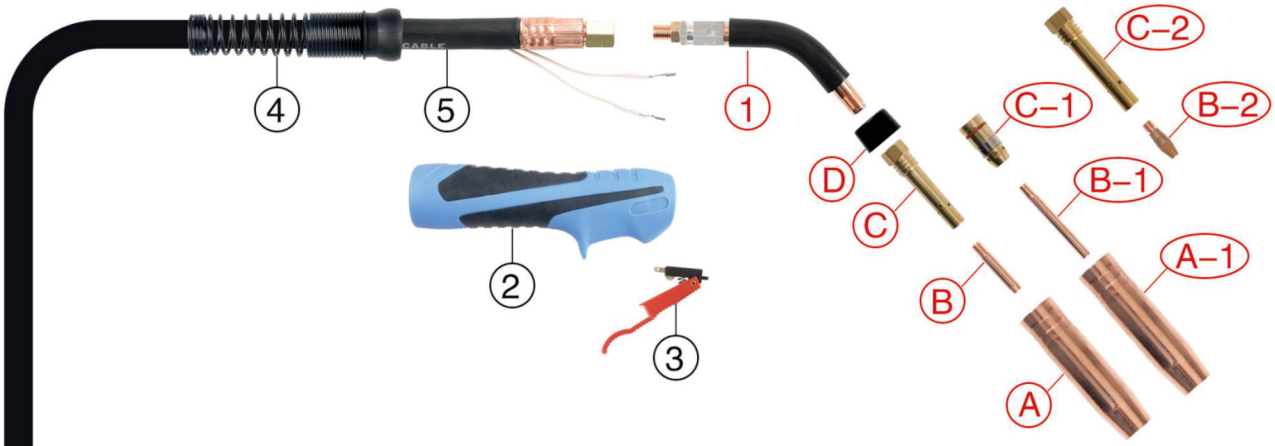

Modelo			
Descrição	Código		
TOCHA MIG/MAG TMB-535	3 METROS 30278431	4 METROS 30278432	5 METROS 30278433

Peças

N°	Código	Descrição	N°	Código	Descrição
1 (1)	30152223	PESCOÇO PARA TOCHA 50°	6	**	PUNHO TRASEIRO
1 (2)	**	PESCOÇO PARA TOCHA 60°	7	**	MOLA DE SUPORTE DO PUNHO TRASEIRO
2	**	PUNHO TOCHA	8	**	PORCA DO CONECTOR
3	30062023	GATILHO TOCHA	9	**	EURO CONECTOR CENTRAL
4	**	MOLA DE SUPORTE	10	**	PORCA DO REVESTIMENTO DE AÇO
5	**	CONJ CABO DE SOLDA			

Consumíveis

N°	Código	Descrição	Qtd por embalagem
A(1)	**	BOCAL CONICO 16 X 96MM	1 unidade
A(2)	30008983	BOCAL CONICO 19 X 96MM MOLDADO	1 unidade
A-1(1)	**	BOCAL CONICO ENG RÁPIDO 16 X 96MM	1 unidade
A-1(2)	**	BOCAL CONICO ENG RÁPIDO 19 X 96MM	1 unidade
B(1)	30008424	BICO CONTATO 5/16X43 0,8MM ECU	1 unidade
B(2)	30008419	BICO CONTATO 5/16X43 1,0MM ECU	1 unidade
B(3)	30008418	BICO CONTATO 5/16X43 1,2MM ECU	1 unidade
B(4)	30008440	BICO CONTATO 5/16X43 1,6MM ECU	1 unidade
B(5)	30008433	BICO CONTATO 5/16X43 0,8MM CUCRZR	1 unidade
B(6)	30008422	BICO CONTATO 5/16X43 1,0MM CUCRZR	1 unidade
B(7)	30008423	BICO CONTATO 5/16X43 1,2MM CUCRZR	1 unidade
B-1(1)	30008426	BICO CONTATO 5/16X72,5 0,8MM ECU	1 unidade
B-1(2)	**	BICO CONTATO 5/16X72,5 0,9MM ECU	1 unidade
B-1(3)	30008420	BICO CONTATO 5/16X72,5 1,0MM ECU	1 unidade
B-1(4)	* 30008421	BICO CONTATO 5/16X72,5 1,2MM ECU	1 unidade
B-1(5)	30008425	BICO CONTATO 5/16X72,5 1,6MM ECU	1 unidade
B-1(6)	30008441	BICO COT.MIG/MAG 5/16X72,5 REBAIX 0,8MM ECU	1 unidade
B-1(7)	30008442	BICO COT.MIG/MAG 5/16X72,5 REBAIX 0,9MM ECU	1 unidade
B-1(8)	30008443	BICO COT.MIG/MAG 5/16X72,5 REBAIX 1,0MM ECU	1 unidade
B-1(9)	30008444	BICO COT.MIG/MAG 5/16X72,5 REBAIX 1,2MM ECU	1 unidade
B-1(10)	30008445	BICO COT.MIG/MAG 5/16X72,5 REBAIX 1,6MM ECU	1 unidade

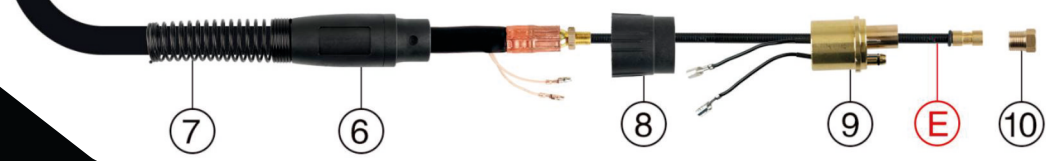

BALMER®
TRADIÇÃO EM SOLDA

Tocha - MIG/MAG

TMB-535

B-2(1)	**	BICO CONTATO M8X30,5 0,8MM ECU	1 unidade
B-2(2)	**	BICO CONTATO M8X30,5 0,9MM ECU	1 unidade
B-2(3)	**	BICO CONTATO M8X30,5 1,0MM ECU	1 unidade
B-2(4)	**	BICO CONTATO M8X30,5 1,2MM ECU	1 unidade
B-2(5)	**	BICO CONTATO M8X30,5 1,4MM ECU	1 unidade
B-2(6)	**	BICO CONTATO M8X30,5 1,6MM ECU	1 unidade
B-2(7)	**	BICO CONTATO M8X30,5 0,8MM CUCRZR	1 unidade
B-2(8)	**	BICO CONTATO M8X30,5 0,9MM CUCRZR	1 unidade
B-2(9)	**	BICO CONTATO M8X30,5 1,0MM CUCRZR	1 unidade
B-2(10)	**	BICO CONTATO M8X30,5 1,2MM CUCRZR	1 unidade
B-2(11)	**	BICO CONTATO M8X30,5 1,4MM CUCRZR	1 unidade
B-2(12)	**	BICO CONTATO M8X30,5 1,6MM CUCRZR	1 unidade
C (1)	* 30193502	PORTA BOCAL/DIFUSOR-GAS 5/16 38MM	1 unidade
C (2)	**	PORTA BOCAL / DIFUSOR GAS 5/16 X 68MM	1 unidade
C-1	**	PORTA BOCAL/DIFUSOR-GAS ENGATE RAPIDO 5/16 35MM	1 unidade
C-2	**	PORTA BOCAL/DIFUSOR-GAS M8 81,7MM	1 unidade
D	* 30070616	ISOLADOR DIFUSOR DE GAS	1 unidade
E(1)	30064214	GUIA ESPIRAL 1,0/1,2MM X 3M C/ ISOLACAO AMARELO	1 unidade
E(2)	30064217	GUIA ESPIRAL 1,0/1,2MM X 4M C/ ISOLACAO AMARELO	1 unidade
E(3)	30064213	GUIA ESPIRAL 1,0/1,2MM X 5M C/ ISOLACAO AMARELO	1 unidade
E(4)	30064216	GUIA ESPIRAL 1,2/1,6MM X 3M C/ ISOLACAO AZUL	1 unidade
E(5)	30064222	GUIA ESPIRAL 1,2/1,6MM X 4M C/ ISOLACAO AZUL	1 unidade
E(6)	30064215	GUIA ESPIRAL 1,2/1,6MM X 5M C/ ISOLACAO AZUL	1 unidade

* Kit standard consumíveis
** Sob consulta

BALMER®
TRADIÇÃO EM SOLDA

Grupo Fricke
53 ANOS Com você!
DESDE 1970

Fricke Soldas LTDA.
BR 285, KM 456,4, S/N
Bairro Lambari, Ijuí-RS-Brasil
CEP: 98700-000

www.balmer.com.br
contato@balmer.com.br
55 3305 0700

balmersoldas
balmer_soldas
BALMER